

→ BEM-VINDO



Se a educação sozinha não
transforma a sociedade, sem ela
tampouco a sociedade muda.

PAULO FREIRE





CONTEÚDOS

Folheto de Boas-vindas



1 PPGCan

PÁGINA 1



2 Nossa Visão

PÁGINA 02



3 Primeiras Atividades

PÁGINA 3

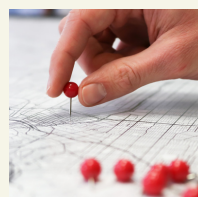

4 Mapa

PÁGINA 04



5 Documentos

PÁGINA 05



6 Sites Úteis

PÁGINA 06

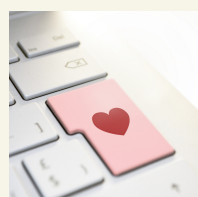

7 Contatos

PÁGINA 07 E 08

Elaboração: Fabíola Vieira Pinto
Colaboradora: Andrea Silva da Costa

03 anos de

PPGCAN



Programa de Pós-Graduação em Saúde Coletiva e Controle do Câncer (PPGCan)

O Mestrado Profissional em Saúde Coletiva e Controle do Câncer é uma proposta de curso apresentada pelo Instituto Nacional de Câncer (INCA), com a finalidade de formar e qualificar profissionais de saúde que atuam na prevenção e no controle do câncer.

Nasceu como um desejo de qualificar profissionais que já atuam no SUS, com o intuito de capacitá-los com conhecimentos da área de Saúde Coletiva aplicados à prevenção e ao controle do câncer, com possibilidade de atuação em assistência, ensino, pesquisa, desenvolvimento técnico-científico e gestão.

Seus primeiros passos foram dados no meio da Pandemia da Covid 19, o que gerou muitos desafios e muitos frutos. Hoje temos 04 turmas, incluindo vocês.

"O corpo docente do PPGCan é diversificado e referência em diferentes áreas, como medicina, fisioterapia, nutrição, farmácia, enfermagem, psicologia, estatística e odontologia, onde desenvolvem pesquisas no âmbito da epidemiologia, educação, cuidados paliativos, políticas públicas, gestão, dentre outras.

Além da equipe docente, temos a equipe de gestão acadêmica e pedagógica que acompanha o aluno durante todo o curso. Da secretaria acadêmica ao acompanhamento pedagógico afetivo.

Temos o Núcleo de Apoio Pedagógico que oferece oficinas e atividades de apoio para a sua vida acadêmica e acompanha os discentes e docentes no processo de ensino-aprendizagem.

Assim, toda a equipe do PPGCan dá as boas-vindas !

NOSSA VISÃO

EXERCER ATIVIDADES DE ENSINO E PESQUISA, COMO UM PROGRAMA DE REFERÊNCIA, COM CAPACIDADE DE SUBSIDIAR E INSTRUMENTALIZAR PROFISSIONAIS PARA MELHORAR A ESTRUTURAÇÃO E A ORGANIZAÇÃO DA REDE DE SERVIÇOS DE SAÚDE E PARA AMPLIAR A RESOLUTIVIDADE DE PROBLEMAS RELACIONADOS COM A PREVENÇÃO E O CONTROLE DO CÂNCER

NOSSOS VALORES

Ética
Integridade
Transparência
Respeito
Excelência
Inovação
Responsabilidade social
Comprometimento





O QUE VEM POR AÍ

Estamos preparando algumas atividades, por isso já marca na sua agenda:

1º DE MARÇO AULA INAUGURAL

08:00 - Auditório de HCI (8º andar)

13:30 - Aula Magna e recepção da Coordenação do PPGCan

Rua do Resende nº128 ([no Maps](#))

4 DE MARÇO ENCONTRO NAP

14:00 - *On line* ([link do Meet](#))

Para esse encontro sugerimos ler o [Regimento](#)

8 DE MARÇO INÍCIO DAS AULAS

08:00 - Rua do Resende nº128 sala 102 térreo

PRIMEIRAS ATIVIDADES

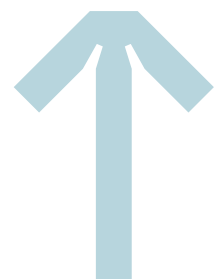

MAPA

SE VOCÊ NÃO É DO RIO, SEGUEM ALGUMAS
INFORMAÇÕES QUE ACHAMOS LEGAL COMPARTILHAR

Rua Marquês de Pombal nº125
Secretaria Acadêmica - fica no 4º andar

Praça da Cruz Vermelha - HC1
Biblioteca 8º andar

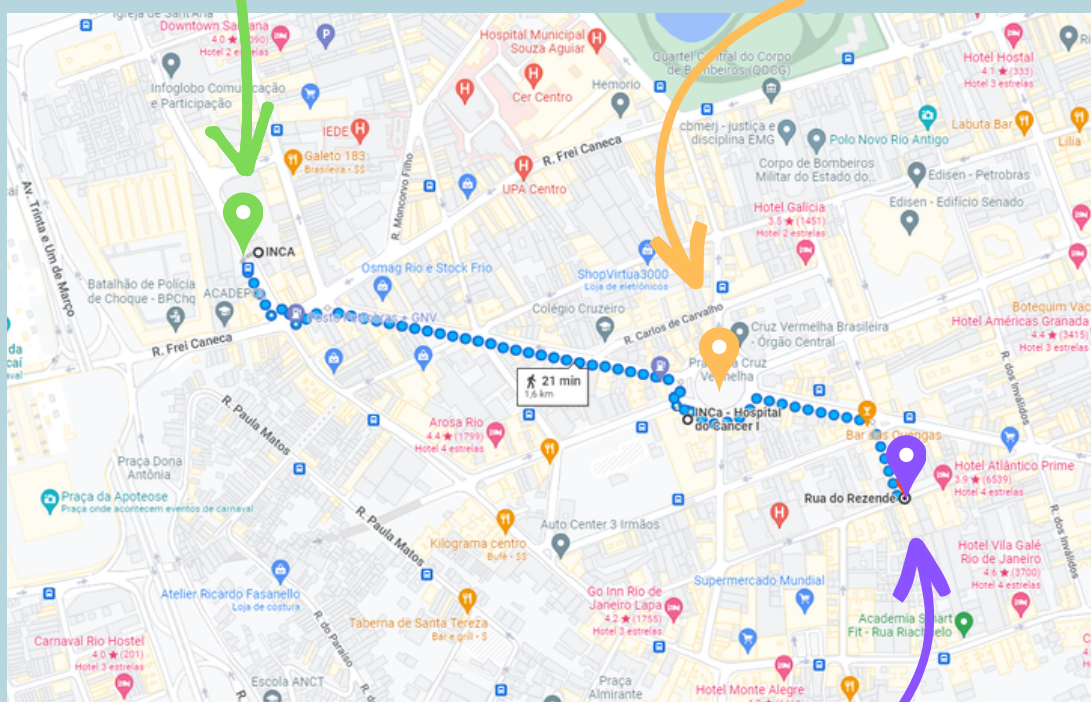

Rua do Resende nº128 - Sala 102 - Sala oficial do
PPGCan

DOCUMENTOS



REGIMENTO

Essa agora é sua Bíblia



FORMULÁRIOS

Do jeitinho que a Burocracia gosta, mas com um toque geração Z, garantindo o acesso na palma da mão



PLANO DE CURSO

Quer ter acesso às informações das disciplinas? Estão todas aqui

SITES ÚTEIS

Fontes de Pesquisa

[PERIÓDICOS CAPES](#)

[MEDLINE](#)

[PUBMED](#)

[SCIELO](#)

[FREE MEDICAL JOURNALS](#)

[GOOGLE ACADÊMICO](#)

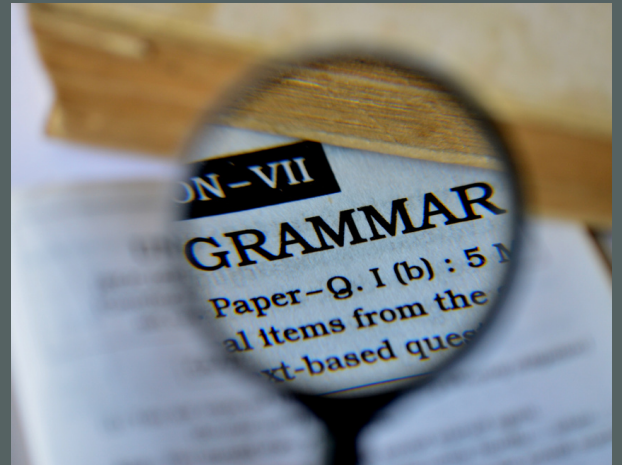



CONTATOS

Aqui estão os contatos dos docentes:

Anke Bergmann	abergmann@inca.gov.br
Antonio Tadeu Cheriff dos Santos	cheriff@inca.gov.br
Caroline Madalena Ribeiro	cribeiro@inca.gov.br
Daniel Cohen Goldemberg	daniel.cohen@inca.gov.br
Elaine Lazzaroni Moraes	elmoraes@inca.gov.br
Fernando Lopes Tavares de Lima	flima@inca.gov.br
Gabriela Villaça Chaves	gchaves@inca.gov.br
Jeane Glaucia Tomazelli	jtomazelli@inca.gov.br
José Bines	jose_bines@yahoo.com
Laura Augusta Barufaldi	lauraabarufaldi@gmail.com
Lívia Costa de Oliveira	livia.oliveira@inca.gov.br
Luis Felipe Leite Martins	lfmartins@inca.gov.br
Luiz Claudio Santos Thuler	lthuler@gmail.com
Márcia Sarpa de Campos Mello	marcia.sarpa@inca.gov.br
Marianna Cancela	marianna.cancela@inca.gov.br
Mario Jorge Sobreira da Silva	mario.silva@inca.gov.br
Mirian Carvalho de Souza	miriancs@inca.gov.br
Neilane Bertoni dos Reis	neilane.bertoni@inca.gov.br
Rafael Tavares Jomar	rafaeljomar@yahoo.com.br
Renata Oliveira Maciel dos Santos	renata.santos@inca.gov.br
Susanne Crocamo Ventilari da Costa	crocamo07@gmail.com
Ubirani Barros Otero	uotero@inca.gov.br





CONTATOS

Secretaria Acadêmica:

Fabiola Vieira Pinto
Andrea Costa



ppgan@inca.gov.br
andrea.costa@inca.gov.br



3207-6034
3207-6037

ACESSOS



Site do [PPGCan](#)



[Agenda do PPGCan \(aqui você encontra tudo que vai acontecer\)](#)

